PMCE REALIZA EVENTO EM ALUSÃO AO DIA DAS MÃES

ENCERRAMENTO DAS TURMAS I, III E V DO CURSO ESPECIAL DE POLICIAMENTO COM MOTOCICLETAS (CEPM/2022)

SEMANA DO COMANDO DA PMCE

INFORMATIVO N° 019/2022 – FORTALEZA/CE, 08 DE MAIO DE 2022

54 NOVAS VIATURAS DA POLÍCIA MILITAR SÃO ENTREGUES PELO GOVERNO DO ESTADO

COMEMORAMOS

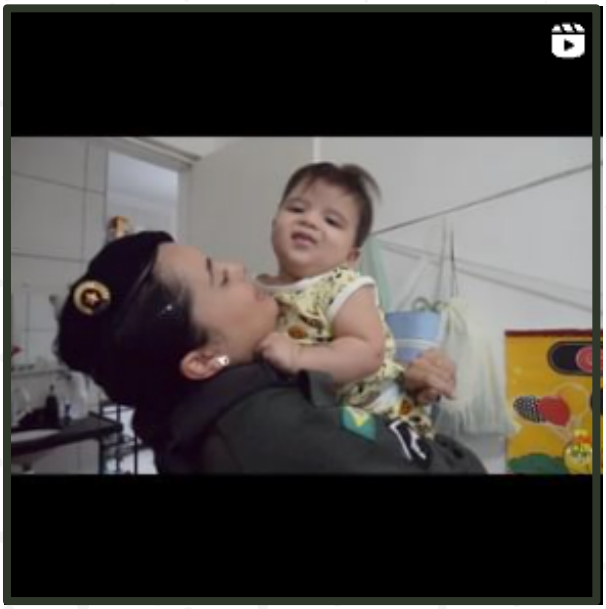

A Polícia Militar do Ceará deseja um feliz Dia das Mães a todas as mães que diariamente lutam pensando em um futuro melhor para seus filhos. Feliz Dia das Mães!

Polícia Militar do Ceará

Raça de Fortes, Povo de Bravos

Neste 1° de maio, comemoramos o Dia do Trabalhador. A Polícia Militar do Ceará parabeniza e agradece o incansável trabalho, dedicação, esforço, lealdade, disciplina e constância que guia todos os policiais militares nesse árduo trabalho desenvolvido diariamente para bem servir e proteger a sociedade cearense.

DESTAQUES OPERACIONAIS DA SEMANA

CPChoque da PMCE apreende três espingardas, rádio comunicador e drogas no Planalto Ayrton Senna, Fortaleza

A Polícia Militar do Ceará (PMCE) apreendeu, na noite de sábado (07), em casa abandonada no bairro Planalto Ayrton Senna, em Fortaleza, três espingardas, três munições, um rádio comunicador, capa para colete balístico e entorpecentes após denúncia.

Uma equipe do Policiamento com Cães do Comando de Policiamento de CHOQUE (PCCães/ CPChoque) realizava patrulhamento de rotina quando colheu informações de que vários indivíduos estariam utilizando de uma casa abandonada para comercialização de drogas, bem como esconder armamento no local.

Matéria Completa:
https://www.pm.ce.gov.br/2022/05/08/cpchoque-da-pmce-apreende-tres-espingardas-radio-comunicador-e-drogas-no-planalto-ayrton-senna-fortaleza/

POLICIAIS

CB BARROS
SD R. LUIZ
CB BRAGA
PAT CÃO JASON

Drogas avaliadas em mais de R$ 60 mil são apreendidas pela PMCE no centro da capital

A Polícia Militar do Ceará (PMCE) prendeu um indivíduo com uma expressiva quantidade de drogas ilícitas avaliada em mais de R$ 60 mil. O fato aconteceu no centro de Fortaleza, na quinta-feira (5). A captura foi efetuada por agentes do 5° Batalhão Policial Militar (5°BPM).

Matéria Completa:
https://www.pm.ce.gov.br/2022/05/06/drogas-avaliadas-em-mais-de-r-60-mil-sao-apreendidas-pela-pmce-no-centro-da-capital/

POLICIAIS

SGT VALBEMIR
0SD ANGELIM
CB GEORGE
SD CARDOSO SILVA

DESTAQUES OPERACIONAIS DA SEMANA

Cotam da PMCE apreende 5 armas de fogo e prende dois homens no Jangurussu em Fortaleza

Uma ação da Polícia Militar do Ceará (PMCE), no bairro Jangurussu, capital, resultou na apreensão de cinco armas de fogo e prisão de João Victor Batista Gomes (19) e Rean da Silva Bezerra (19) por porte irregular de arma de fogo, na madrugada de segunda-feira (02).

Matéria Completa:
https://www.pm.ce.gov.br/2022/05/02/cotam-da-pmce-apreende-5-armas-de-fogo-e-prende-dois-homens-no-jangurussu-em-fortaleza/

POLICIAIS

SGT HENRIQUE
SD NATANAEL
SGT FIDELIS
CB ROCHA
SGT C ANDERSON
CB PAES
CB DAVYD

Cães em situação de maus-tratos são resgatados pelo Batalhão Ambiental da PMCE, em Sobral-CE

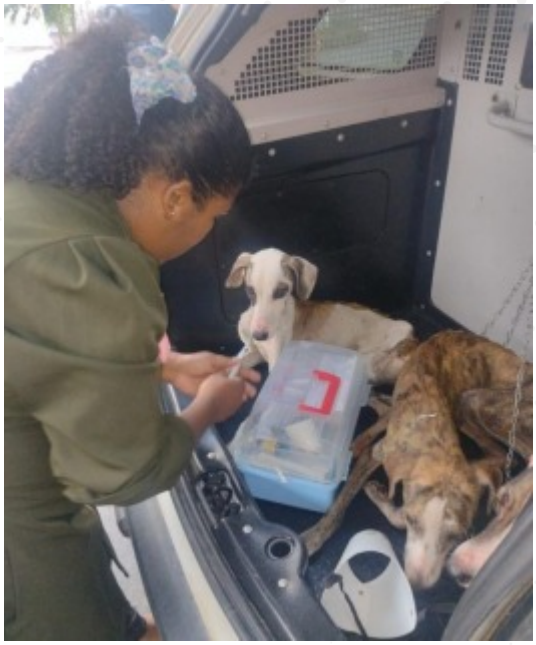

A Polícia Militar do Ceará (PMCE) resgatou três cães que apresentavam evidentes sinais de maus tratos, em Sobral-CE. O fato aconteceu na tarde de segunda-feira (2) e o resgate foi realizado pelos militares do Batalhão de Polícia de Meio Ambiente (BPMA), após denúncias. Uma mulher foi conduzida à Delegacia.

Matéria Completa:
https://www.pm.ce.gov.br/2022/05/03/caes-em-situacao-de-maus-tratos-sao-resgatados-pelo-batalhao-ambiental-da-pmce-em-sobral-ce/

POLICIAIS

3° SGT SANTIAGO;
CB MACIEL

DESTAQUES OPERACIONAIS DA SEMANA

CPRaio da PMCE prende dupla com drogas, quatro armas de fogo e 170 munições em Aquiraz

Com ações incisivas e estratégicas, a Polícia Militar do Ceará (PMCE) retirou de circulação quatro armas de fogo, 170 munições e drogas além de prender dois suspeitos em abordagem no bairro Trairussu, em Aquiraz. O material ilícito foi apreendido em um sítio, na manhã desta segunda-feira (02).

Matéria Completa:
https://www.pm.ce.gov.br/2022/05/02/cpraio-da-pmce-prende-dupla-com-drogas-quatro-armas-de-fogo-e-170-municoes-em-aquiraz/

POLICIAIS

CB BATISTA
SD SOUZA FILHO
CB DO CARMO
SD LA BANCA

Foragido da Justiça é preso pela PMCE com drogas, armas e dinheiro no Conjunto Esperança

Um homem com três mandados de prisão em aberto foi preso pela Polícia Militar do Ceará (PMCE) durante uma ação realizada no bairro Conjunto Esperança, na Área Integrada de Segurança 9 (AIS 9) de Fortaleza. Um segundo comparsa também foi capturado em flagrante. Ao todo, 4,5 quilos de drogas, uma arma de fogo, celulares e dinheiro foram apreendidos por profissionais de segurança lotados no Batalhão Especializado de Policiamento do Interior (Bepi).

Matéria Completa:
https://www.pm.ce.gov.br/2022/05/03/foragido-da-justica-e-preso-pela-pmce-com-drogas-armas-e-dinheiro-no-conjunto-esperanca/

DESTAQUES OPERACIONAIS DA SEMANA

DESTAQUES OPERACIONAIS DA SEMANA

OS SENHORES MERECEM O TÍTULO DE DESTAQUE OPERACIONAL DESTA SEMANA.
SUCESSO A TODOS!!!

POLÍCIA MILITAR DO CEARÁ
"RAÇA DE FORTES, POVO DE BRAVOS"